

ASKLEPIOS NEWSLETTER

Ausgabe 02 / 2019



Liebe Leserinnen und Leser,



es war der erwartete Kraftakt. Nach rund dreijähriger Bauzeit sind wir Ende August in unser neues Klinikgebäude umgezogen. Dabei haben wir uns für die rund 130 Patienten ganz viel Zeit genommen. Unser Klinik-Team hat sie begleitet – auf neue Wege im Neubau, zu ihren neuen Zimmern, neuen medizintechnischen Angeboten, zu den neuen Schwesternstützpunkten. Die Resonanz war sehr positiv. Helle, freundliche Räume und eine Ausstattung auf höchstem Niveau bilden den idealen Rahmen für unsere medizinischen Behandlungen. Das einzigartige Therapiezentrum für neuromuskuläre Erkrankungen haben wir mit neuer High-End-Medizintechnik noch einmal verbessert. Dafür sind wir 2019 zum vierten Mal in Folge vom Magazin „Focus“ als eine der Top-Rehakliniken Deutschlands ausgezeichnet worden. Mit diesem Newsletter möchten wir Ihnen Einblicke in die neuen Räumlichkeiten unserer Asklepios Weserbergland-Klinik bieten. Beste Aussichten für Ihre Gesundheit.

Ihre

Rüdiger Pfeifer

Anna Rehrmann

Geschäftsführer

Klinikmanagerin

Asklepios Weserbergland-Klinik

Herzlich willkommen in unserer neuen Asklepios Weserbergland-Klinik



Ankommen in der Weserbergland-Klinik: der neue Eingang mit Rezeption und Wartebereich vor einem großformatigen Bild des Weltkulturerbes Schloss Corvey – großzügig und hell.



In der Asklepios Weserbergland-Klinik bieten die wohnlichen Zimmer mit ihren schönen Bädern den Reha-Patienten ein Ambiente auf hohem Niveau – förderlich für das Wohlbefinden und den Behandlungserfolg.



Es kommt nicht oft vor, dass in Deutschland eine Reha-Klinik von Grund auf neu gebaut wird. Für den Standort Höxter hatte sich Asklepios vor drei Jahren zu diesem Schritt entschlossen und investierte in der Folge 25 Millionen Euro aus Konzern-Mitteln. Auf 14 500 Quadratmetern ist so die neue Weserbergland-Klinik entstanden. Eine Einrichtung, die unter anderem auf dem Gebiet der neurologischen Rehabilitation in Deutschland neue Maßstäbe setzt, das derzeit medizinisch Machbare für ihre Patienten bereithält. Und die auch auf dem Gebiet der geriatrischen Rehabilitation höchst erfolgreich arbeitet.

Neben den neuen räumlichen Rahmenbedingungen – sehr großzügig, hell und freundlich gestaltet – resultiert die Weiterentwicklung in der medizinischen Behandlung der Reha-Patienten vor allem aus der Investition in Medizintechnik auf allerhöchstem Niveau. Das bei unserer Asklepios Weserbergland-Klinik neu eingerichtete Gang-, das Arm- sowie das Brainlabor entsprechen dem modernsten Standard in der medizinischen Rehabilitation und stellen einen neuen Benchmark in Deutschland dar. So wird das seit Jahrzehnten führende Zentrum für neuromuskuläre Erkrankungen durch die High-End-Investitionen in seiner Leistungs-

fähigkeit noch einmal verbessert. Aber auch, wer sich durch die Gänge des Klinik-Neubaus bewegt, sich die zahlreichen Therapieräume anschaut und weiter zum Therapie-Bad und seiner angrenzenden Außenterrasse mit dem traumhaften Blick über das Wesertal geht, wird feststellen, dass sich die neue Weserbergland-Klinik in zahlreichen Bereichen verbessert hat – ausgehend von einem zuvor bereits sehr hohen Niveau. Auch die Zimmer sind sehr ansprechend und besonders wohnlich gestaltet. Im Wahlleistungsbereich erwartet die Patienten u. a. ein wöchentlicher Korb mit frischem Obst, täglich Kaffee und Kuchen sowie verschiedene Zeitungen.

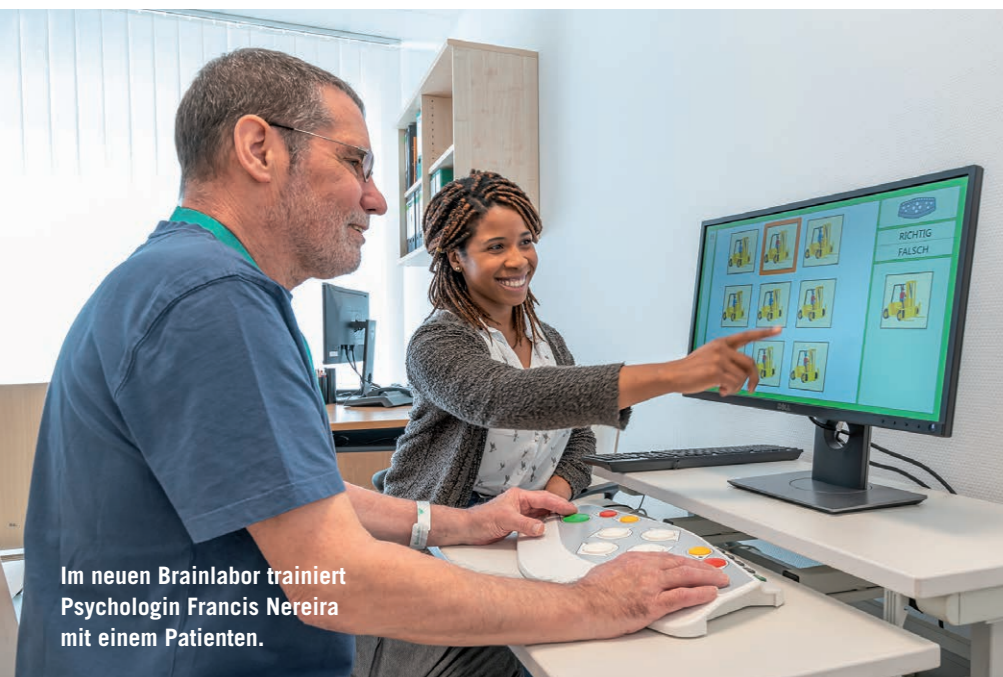

Im neuen Brainlabor trainiert Psychologin Francis Nereira mit einem Patienten.



Vor einer Alpenkulisse wieder lernen, auf verschiedenen Untergründen sicher zu gehen – unsere Physiotherapeutin Ronja Henke übt dies mit der Patientin.



High-End-Medizintechnik mit dem Lokomat Nanos Ganglabor: die Sporttherapeutin Sabrina Mansouri führt mit ihrer Patientin eine hochintensive physiologische Gangrehabilitation durch.



Das neue Armlabor: unsere Ergotherapeutin Michaela Schild übt mit ihrem Patienten spielerisch.



Das neue Therapiebad ist mit einer Gegenstromanlage ausgestattet und verfügt über eine weitläufige Außenterrasse. Dirk Pollmann hilft seiner Patientin aus dem mit 33 °C angenehm temperierten Wasser.



Physiotherapie in neuen Räumen: Übungen mit dem Thera-Band unter Anleitung von Elisabeth Hildenberg.



Medizinische Trainingstherapie mit traumhaftem Ausblick über Höxter und das idyllische Wesertal.

IMPRESSUM

Herausgeber: Asklepios Weserbergland-Klinik GmbH · Grüne Mühle 90 · 37671 Höxter · Telefon: (052 71) 98-0 · Telefax: 98-44 44 · info.hoexter@asklepios.com · **Redaktion:** Anna Rehrmann · **verantwortlich für den Inhalt:** Rüdiger Pfeifer · **Fotografie:** Asklepios, Mehle Hundertmark Fotografie · **Realisation:** connect Healthcare Gesundheitskommunikation